A utilização de material didático com a temática fauna em escolas do Ensino Fundamental de Vitória da Conquista-BA.

Ramona Soares Silva (Estudante de graduação, UFBA, bolsista PIBIEX), Agda Alves da Rocha (Professora, UFBA, orientadora), Ricardo Evangelista Fraga (Professor, UFBA, coorientador), Márcio Borba da Silva (Professor, UFBA, coorientador).

Introdução

A comercialização de animais silvestres é o terceiro maior comércio ilegal do planeta, superado apenas pelo tráfico de armas e o de drogas (RENCTAS, 2001). A educação ambiental se constitui numa ferramenta de educação que propõe sensibilizar os cidadãos para a conservação do meio ambiente e sobre o seu papel na sociedade. Uma alternativa para trabalhar com isso é a ludicidade, pois envolve descontração e conhecimentos (SANTOS, 2009).

Objetivos

- **Confeccionar material didático**
- **Apresentar o material em escolas municipais de Vitória da Conquista e em encontros de sensibilização à comunidade.**

Metodologia

Preparação do material didático → **Turmas do 2º e 6º ano**

Desenvolvimento das atividades → **Em escolas**; **Em exposições**

Resultados

Materiais didáticos elaborados: quebra-cabeças; jogo de tabuleiro; painéis de fotos; teatro de fantoches; jogos da memória; dobraduras de animais ameaçados de extinção; fantoches; didática da cadeia alimentar (Figuras1-8); cartazes; vídeos educativos; palavras cruzadas e caça-palavras.

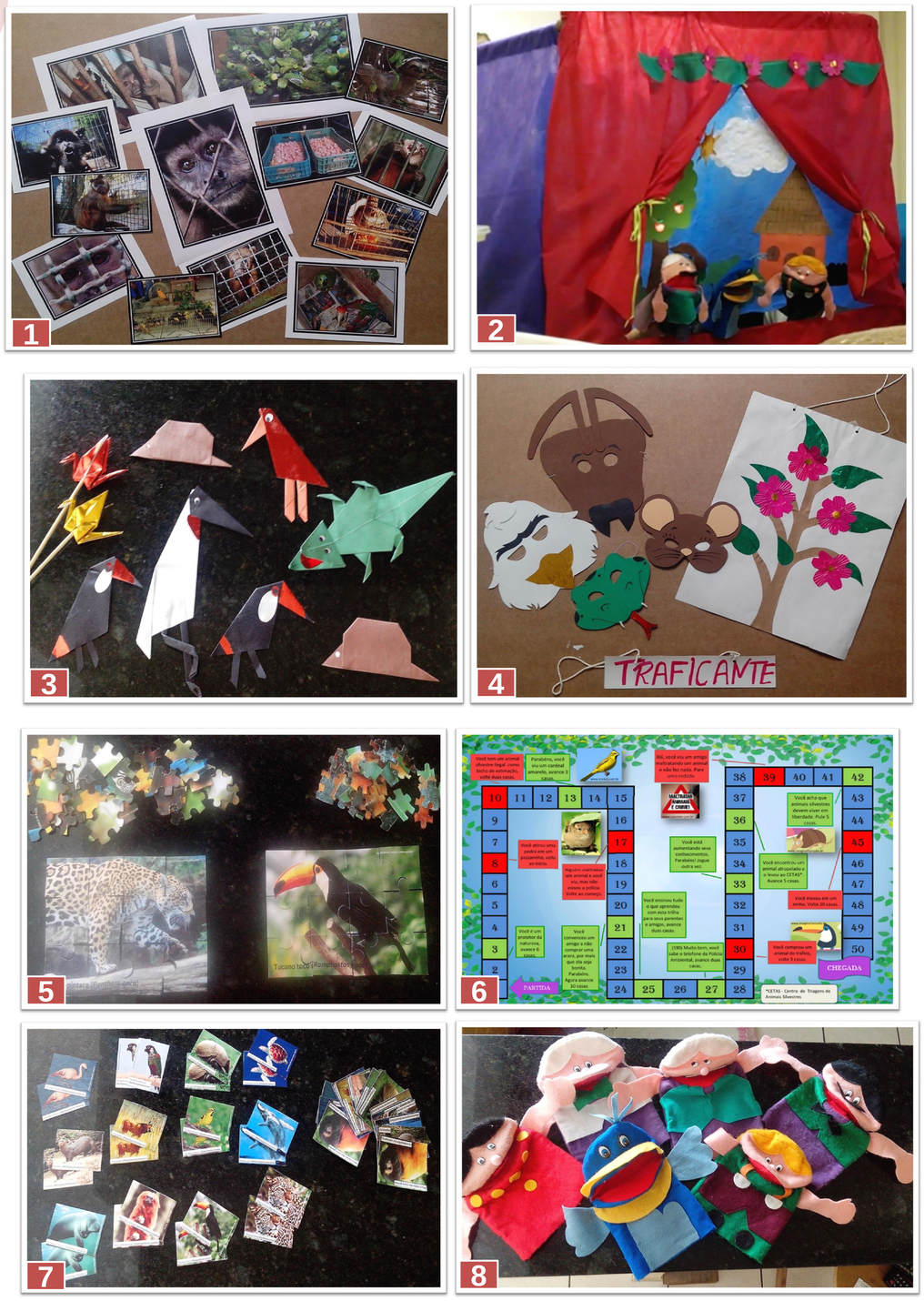

Figuras 1-8. Materiais didáticos. 1- Imagens para painel. 2- Teatro de Fantoches. 3-Dobraduras . 4-Didática da cadeia alimentar. 5-Quebra-cabeças. 6- Jogo de tabuleiro. 7- Jogos da memória. 8- Fantoches.

Considerações finais

O projeto ainda está em andamento e, no entanto, já possui o material e a aceitação da comunidade escolar em participar. Já estão previstas para novembro as visitas às escolas.

Referências

REDE NACIONAL DE COMBATE AO TRÁFICO DE ANIMAIS SILVESTRES. 1º Relatório Nacional sobre o Tráfico de Animais Silvestres, 2001. p. 1-108

SANTOS, L.M.M. A importância das práticas de ensino criativas na Educação Ambiental. In: Encontro Nacional de Pesquisa em Educação em Ciências, VIII. nov., 2009. Florianópolis. Anais.