Educação em Saúde: ferramenta utilizada como estratégia para o entendimento da relação saúde-doença e implantação da fitoterapia no SUS

Nascimento, G. T. J. (Estudante de graduação, UFBA, Bolsista PIBIEX); Ramos, Y. J. (Estudante de graduação, UFBA) ; Scher, I. S. (Estudante de graduação, UFBA); Silva, M. Q. O. R. (Professora, UFBA); Almeida, M. Z. (Professora, UFBA, Orientadora) ;

INTRODUÇÃO

No âmbito cultural, firmado na valorização do conhecimento humano, fundamentado no princípio da equidade e na garantia de acesso a terapia medicamentosa proporcionada pelo Sistema Único de Saúde (SUS), a fitoterapia se encontra como prática tradicional de saúde que, segundo a OMS, engloba cerca de 60-80% da população de países em desenvolvimento. A implantação de plantas medicinais e fitoterápicos na Atenção Básica incentiva o uso racional desses dentre os servidores e usuários do SUS. Através do conhecimento popular sobre uso de plantas medicinais pelos clientes e profissionais de saúde do SUS no Município de São Francisco do Conde, BA, objetivou–se proporcionar um alinhamento para implantação da fitoterapia no SUS, no intuito de adquirir conhecimentos sobre a relação saúde - doença, valores culturais nas práticas populares de saúde, usos e contraindicações.

MÉTODOS

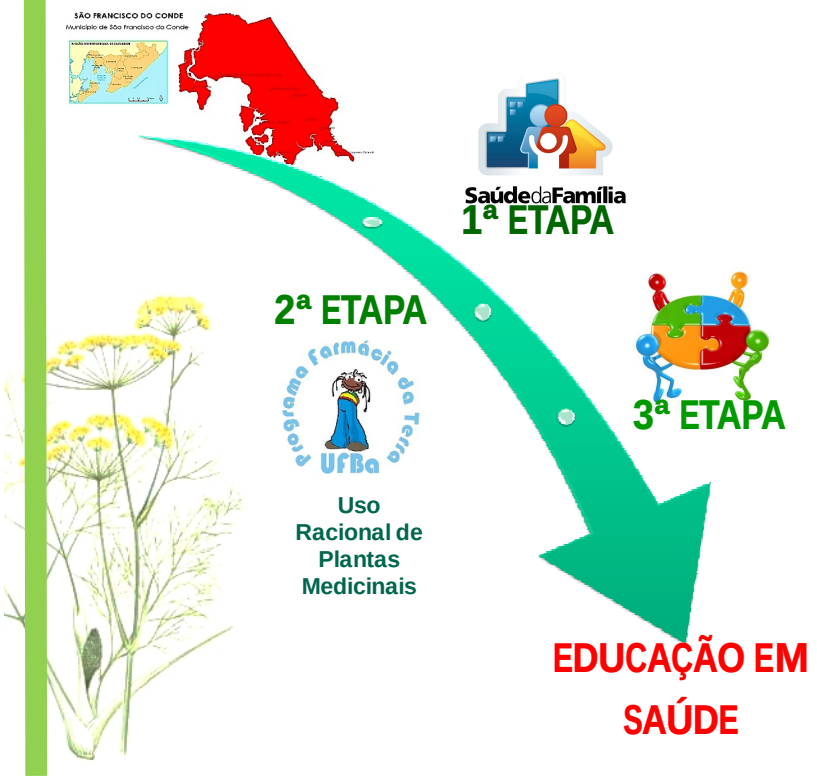

RESULTADOS E DISCUSSÕES

A valorização dos hábitos da comunidade, o entendimento do processo da relação saúde – doença e as analises de como fatores econômicos, étnicos e culturais podem influenciar na escolha do tratamento, indicam caminhos para a melhoria da oferta de serviços no SUS.

CONCLUSÕES

O princípio da equidade, é possibilitado através do empoderamento da comunidade pela valorização de sua herança cultural nos saberes e fazeres em saúde, constituindo fatores importantes para traçar e sinalizar o alinhamento dos conhecimentos tácitos e acadêmicos na implantação da fitoterapia no SUS, atribuindo e criando critérios que avaliem as necessidades e as demandas local.

AGRADECIMENTO

Programa Farmácia da Terra UFBa
PROEXT Pró-Reitoria de Extensão
fapesb Fundação de Amparo à Pesquisa do Estado da Bahia